ブルーロック BLUELOCK

第223話:「願意去死」

煎餅

TVアニメ公式Twitter
→@BLUELOCK_PR

累計2600万部突破！
単行本25巻
7月14日(金)発売!!

依靠史納菲的"設計"
尤伯斯煥發出活力！
若不攻略他的"最強頭腦"
面對接連的進攻仍將無計可施!!

原作:金城宗幸 漫画:ノ村優介 天才編集:担当・T屋

腳別停下來

好了繼續

接二連三別停歇
OK？

TVアニメ第2期&「劇場版ブルーロック-EPISODE 凪-」制作決定!!

來了……!!

潔世一
ISAGI YOICHI

原作公式Twitter
→@BLUELOCK_WM

第21波攻擊!!!

剛才那種防守也只能算是勉強攔下…

接下來該怎麼應對才好!?

說來我超越視野下的行動也被看穿了…!

大腦中

究竟都有些什麼啊那傢伙…!!?

★この物語はフィクションであり、実在の人物・団体・出来事などとは、一切関係ありません。

又是新的攻擊模式!?

依然什麼都沒搞明白就行動的話一定又會被封住的……!!

既然如此

現在就看仔細

對史納菲那世界級的思考方式

進行分析……!!

這次是爲了能在更寬闊的戰場上行動
！
從無人的左邊線展開進攻!?
德拉戈
準備用傳中從橫向擊潰對手嗎!!

但在所有人都爲
下次進攻而集中的現在！
史納菲他……
潛入了
死角所在……
啊啊
實在很不妙

史納菲正暢通無阻!!
有誰能察覺到!!
米歇爾
凱撒
我看到了啊
該死的鷹鉤鼻
但也祇是
看到了吧?

!?
BASTARD
MÜNCHEN
好高!!
承受著
凱撒的衝撞
卻還能起跳
…!?
掌握著絕妙
身體平衡進行的
組織進攻!!

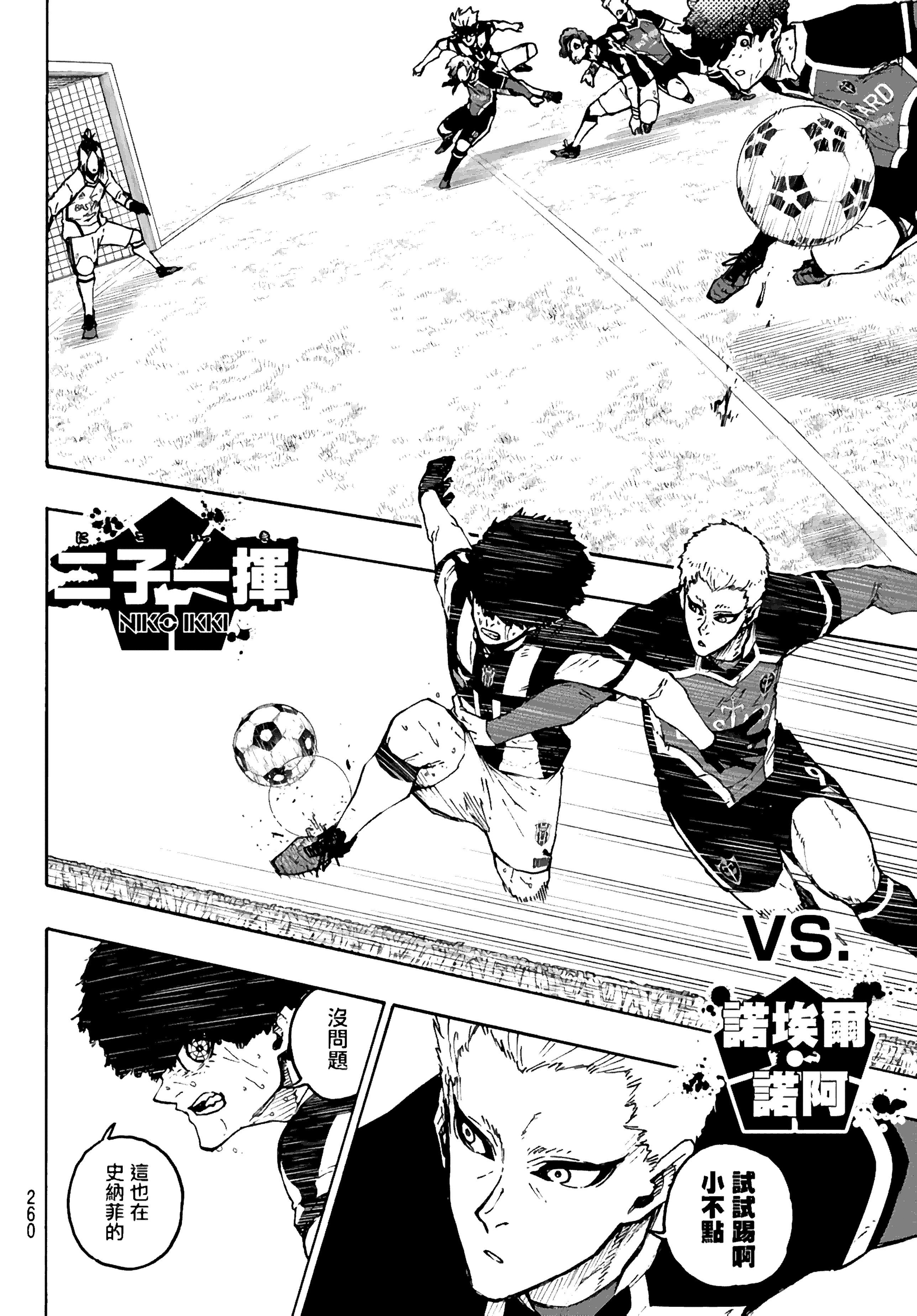
二子一揮
NIKO IKKI
VS.
諾埃爾
諾阿
試試踢啊
小不點
沒問題
這也在
史納菲的

〝設計〟之中
馬狼照英
BAROU SHOUEI
不不
說真的——

近乎極限了!!!

能夠預判出
尤伯斯的進攻
並襲向不妙之處的
如今戰場上

祇有潔和諾阿
我
以及凱撒!!

從剛才開始
就陷入了靠這3人
毫無失誤地
配合應對

才能夠勉強
完成防守
但也祇能
一味防守的狀況…

這樣下去
根本難以想象
要如何奪回球
繼而反攻回去…

但是大概
史納菲並不像
迄今爲止
對手的教練那樣

想要自己進球

他為了球隊的戰術

哎呀

這個也要廢案嗎

準備在幕後一決勝負!!!

那種高水平的身體平衡性和手腕的運用

加上對抗技術並不是用於身為前鋒的他自身

而是為了令球隊拿下進球而使用的!

我理解了啊史納菲的思考…那傢伙——

是為了讓尤伯斯按照「設計」戰鬥的

「監視者」!!!

不仔細設想出更先一步的未來的話　就贏不了————

喂 潔世一
果然很難施展嗎？
德國
拜塔慕尼黑
教練
諾埃爾·諾阿
欸…啊…
是的
這樣下去祇是時間的問題…
史納菲的舉動本質上是『柔術』
柔術
與發源於日本的柔道和格鬥技有著緊密的聯係
如今在世界各地發生了各式進化的武術
那傢伙將其融入足球之中化爲己用
「柔術」…？

軀體·人體力學
近身體術

將從『柔術』得到的
這些與足球技能
相結合後

那傢伙世界級的
組織進攻與持球技術
就此成立

無論傳球
還是射門

單純以前鋒而論
是我占優勢

但就所有位置來看
他是能適應全部的
萬能型球員

我認爲
他是綜合能力
世界No.1的球員

再加上
他的足球IQ
也很不得了…

要怎麼…
才能
打敗他？

欸…等!?拜托用語言解釋一下!

用您擅長的理論!

「不知道」所以我回答你了啊

不知道

ぬーーーん

!?

那邊是「擁有多種進攻模式眾人一齊采取毫不多餘的行動」與之相對的

我們則是「戰鬥方式毫無統一性

無法理解敵方行動的選手又反復深陷混亂」

不不所以說!究竟要怎麼做才好我就是想尋求您的建議啊!

總之我想告訴你的是…

「忍過3分鐘」

這樣一來史納菲的出場時間結束後這艱苦的戰況也就改變了

!
『忍耐』有時也會爲你開闢出道路
BASTARD
MÜNCHEN
忍耐…
多餘…
反復…
開闢道路…
忍耐…
由尤伯斯
爛界外球
比賽重新開始！

潔世一……？
喂別站著發呆了比賽要開……
BAS ARD
CHEN
這個嗎!!?
或許能夠超越史納菲的……
可能性的拼圖是——

雷市!!!

德國
拜塔慕尼黑
DMF
雷市陣吾
RAICHI JINGO

不曾停歇的思考導向了
絕境下的突破口！
未來無論何時都由"自己"開拓
那雙眼映出的勝利之法是!!

啊啊啊!?

願意去死嗎？

你啊！

次号「簡単なお仕事」につづく！
別冊少年マガジンにて
『ブルーロック-EPISODE 凪-』連載中!!

長期懸賞

翻譯、嵌字、校對等工種人員

懸賞要求

認真、細心、勤勞
具備强迫症基本素養
能够正確使用中文且審美正常

翻譯：平仄平仄平平仄
嵌字：仄平仄平仄仄平
校對：說人話
修圖：青監銷量不破億不改名
漢化組官方微博@姜汁煎魚不破皮
閑聊交流群：790108862

煎魚